Immobilière de Toufflers

VENTE MAISON
TOUFFLERS

203 000 €

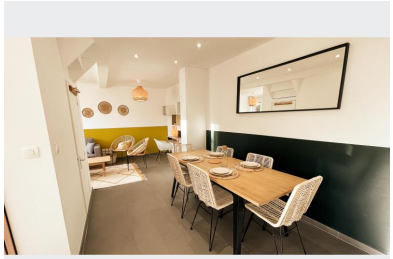

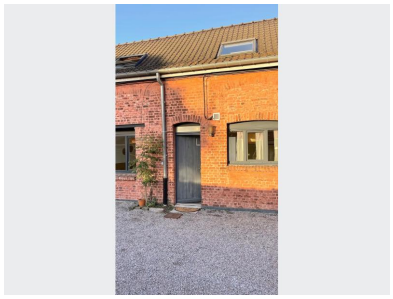

Réf. BL1025 - Maison 3 pièces

TOUFFLERS CENTRE

Toufflers "Relais des Postes" - Centre - "La Pépite"

Ideal 1ère acquisition ou investisseur -
Jolie maison entièrement rénovée avec goût en clos privé - Matériaux de qualité
RDC : Entrée - Belle cuisine équipée - Salon/séjour
1er : 2 chambres au 1er étage + salle de douche

Chauffage Electrique - Tout à l'égout direct

Les risques auxquels ce bien est soumis sont disponibles sur le site Géorisques : www.géorisques.fr

Contact : Brigitte LEFEBVRE 0640357452 - Mail : brigitte@immobilieredetoufflers.fr

A SAVOIR

Mandat :	Simple
Surface habitable :	54 m²
Copropriété :	Non

POUR VOUS CONSEILLER

www.immobilieredetoufflers.fr

Montant estimé des dépenses annuelles d'énergie pour un usage standard : entre 1 030 et 1 450 € TTC/an en 2023
Les informations sur les risques auxquels ce bien est exposé sont disponibles sur www.georisques.gouv.fr